

# **PertoPrinter**

## **Instalação do Driver Windows**

**Versão 1.2**

PertoPrinter	Versão: 1.2
Instalação do Driver Windows	Date: 18/01/2017

# Instalação do Driver Windows

## 1. Introdução

Este documento tem por objetivo auxiliar na instalação do driver Windows para impressora PertoPrinter. Este driver é compatível com os sistemas operacionais Windows XP, 7, 8 e 10, e permite o usuário escolher a forma como irá utilizar o driver, se USB, serial, LPT ou se vai integrar com a API da Perto PTPTRPRO.DLL. Este instalador irá identificar o sistema operacional que está instalado e já efetuará a instalação conforme versão do Windows.

## 2. Instalação

Para executar o processo de instalação, seguir os passos abaixo:

1. Clique duas vezes no arquivo setup-ptptrtec\_2.4.exe para instalar o driver da impressora;
2. Após iniciar a execução do aplicativo, será apresentada a tela abaixo, perguntando o idioma a ser instalado:

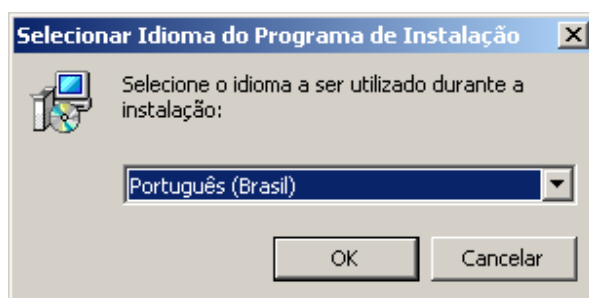

3. Após clicar no botão OK, aparecerá uma tela pedindo para o usuário selecionar a pasta onde será instalado o driver da impressora.

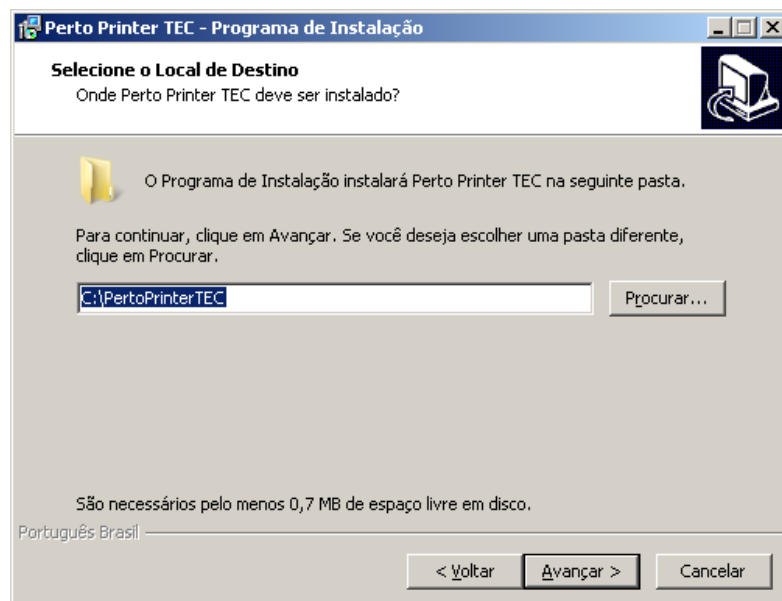

PertoPrinter	Versão: 1.2
Instalação do Driver Windows	Date: 18/01/2017

4. Após informar o local de instalação da impressora clique no botão AVANÇAR para continuar com o processo de instalação. Na próxima tela o usuário irá selecionar o modo de instalação do driver.

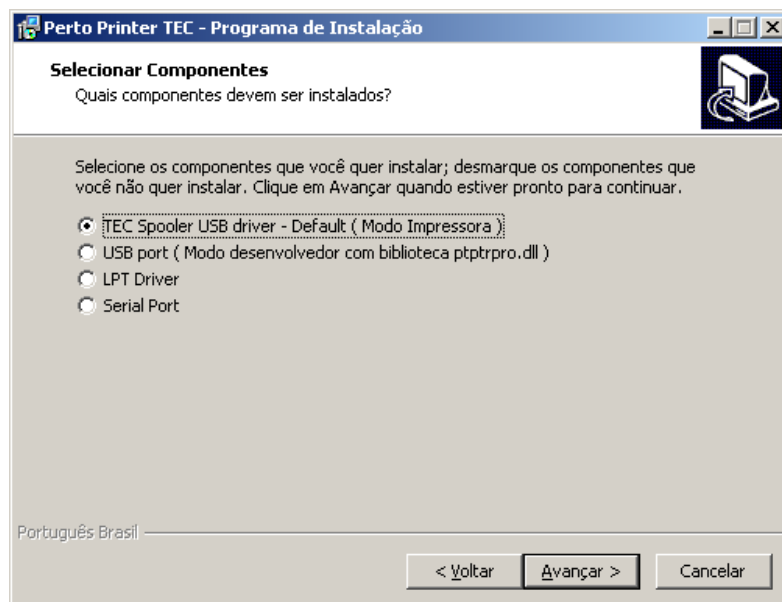

5. Se o usuário selecionar o item TEC SPOOLER USB DRIVER ( Modo Impressora ), o driver será instalado para trabalhar com a porta USB do Windows. Neste caso a impressora irá aparecer na lista de impressoras do Windows. Este modo de instalação é o padrão na instalação.

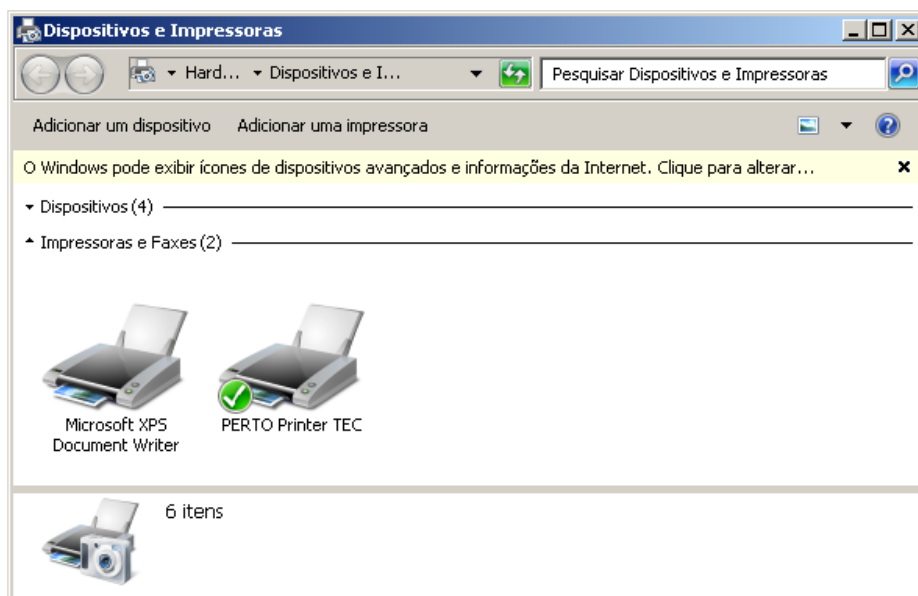

PertoPrinter	Versão: 1.2
Instalação do Driver Windows	Date: 18/01/2017

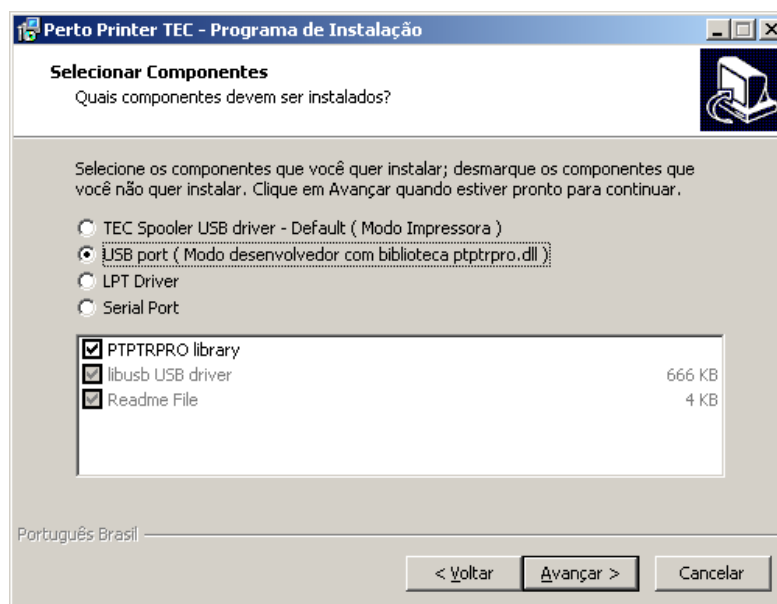

6. Se o usuário selecionar o item USB port – ( Modo Desenvolvedor com biblioteca ptptrpro.dll) o driver será instalado para ser usado com a API PTPTRPRO.DLL e integrado a aplicação do cliente.

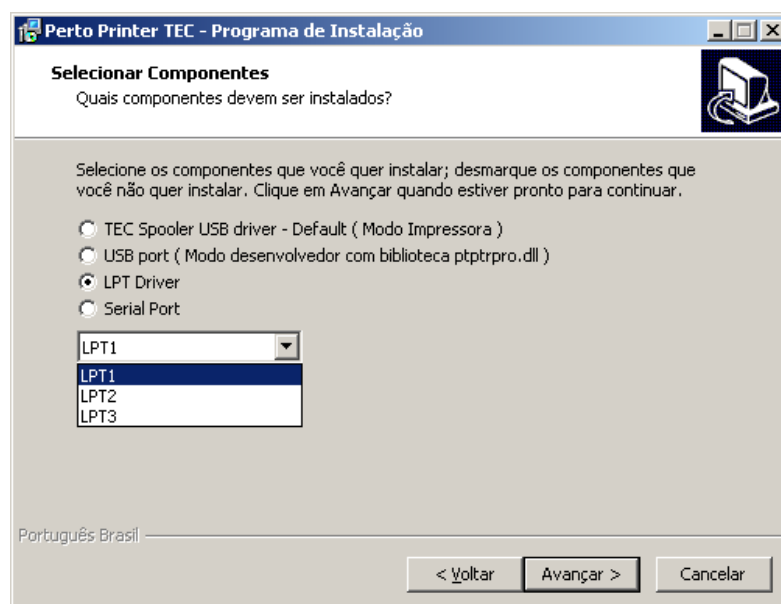

7. Se o usuário selecionar o item LPT DRIVER, o driver será instalado para trabalhar com a porta paralela, dependendo da LPT selecionado na lista acima. Neste caso a impressora irá aparecer na lista de impressoras do Windows e funcionará como um GENERIC/TEXT.

PertoPrinter	Versão: 1.2
Instalação do Driver Windows	Date: 18/01/2017

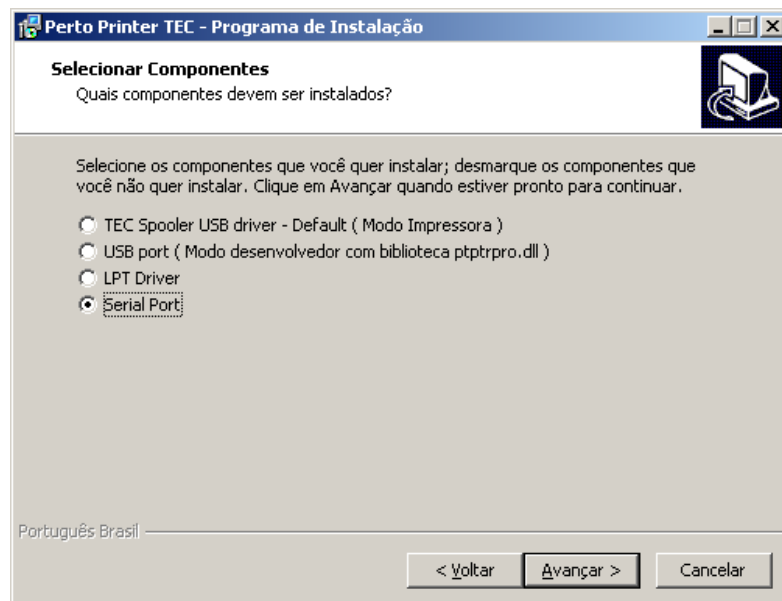

8. Se o usuário selecionar o item SERIAL PORT, **NÃO SERÁ INSTALADO NENHUM DRIVER**. Apenas será instalado no diretório selecionado na instalação a API PTPTRPRO, documentos e exemplos para integrar a API com a aplicação do cliente e utilizará a porta serial como comunicação com a impressora.

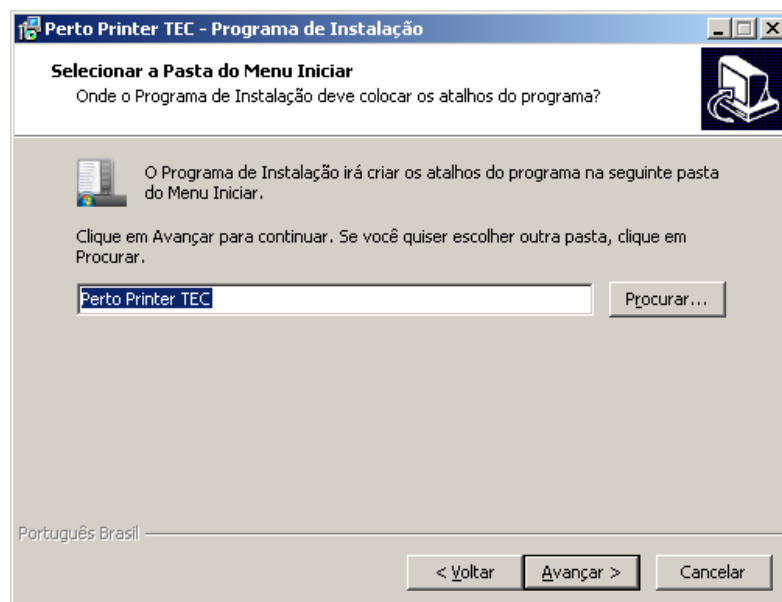

9. A próxima tela pede para o usuário informar a pasta que aparecerá no menu iniciar do Windows.

PertoPrinter	Versão: 1.2
Instalação do Driver Windows	Date: 18/01/2017

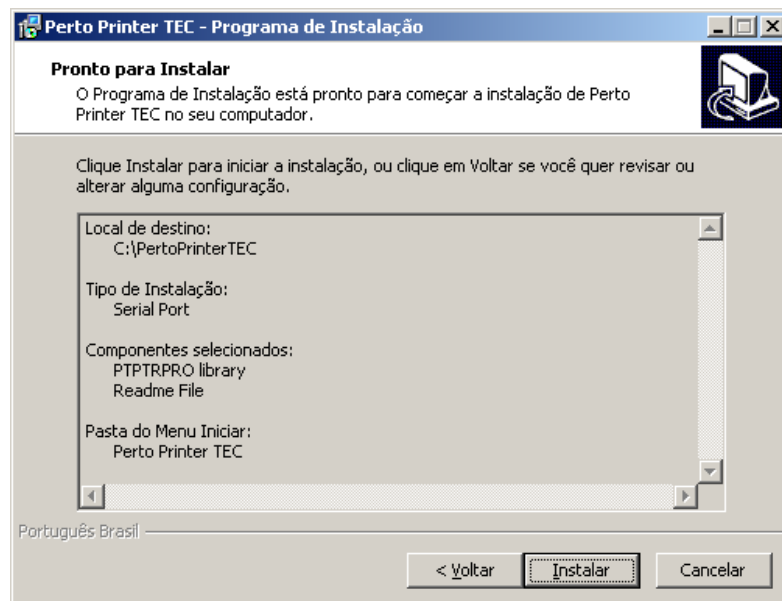

10. Esta tela informa o resumo de instalação do driver no computador. Clique no botão INSTALAR para instalar o driver. No final deverá aparecer uma tela confirmando a instalação do driver no sistema operacional Windows.